

LICENCIATURA EN Pedagogía

Incorporada a la UNAM

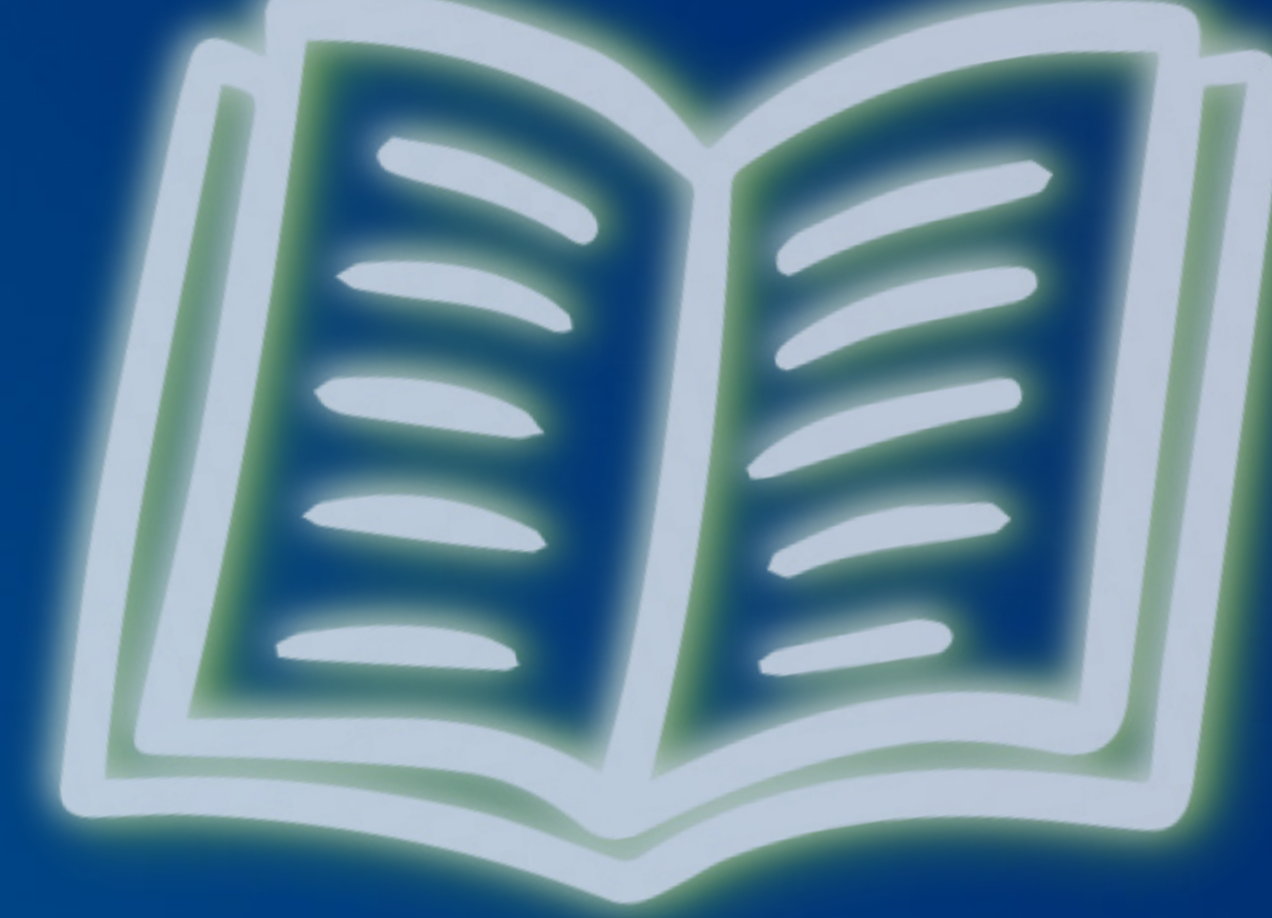

OBJETIVO

Propiciar paradigmas y diseños alternativos para transformar la práctica educativa en función de las necesidades que la sociedad demande, tomando en consideración los fundamentos teóricos metodológicos para la evaluación y la solución de los problemas educativos en el campo de la investigación, orientación, didáctica y administración.



CAMPO DE TRABAJO

- Instituciones educativas públicas y privadas
- Centros de planeación educativa nacionales o internacionales
- Organización de programas especiales para capacitación formación o difusión
- Educación formal: En el área administrativa de los niveles básico, medio superior, superior, educación especial y tecnología
- Educación no formal: departamentos de extensión y difusión de la cultura, educación continua y permanente en la capacitación del personal de industrias o empresas
- Informal: Núcleo familiar, clubes o asociaciones



ÁREAS DE ESTUDIO

- Formación social
- Orientación integral
- Administración
- Didáctica y curriculum
- Investigación
- Metodológica instrumental



/UGMNorte



@UGMNorte

UGM
NORTE





PLAN DE ESTUDIO

www.ugm.edu.mx



Lic. en Pedagogía

1

SEMESTRE

- Filosofía de la Educación I
- Historia de la Educación y la Pedagogía I
- Investigación Pedagógica I
- Psicología y Educación I
- Sociología y Educación I
- Teoría Pedagógica I

2

SEMESTRE

- Filosofía de la Educación II
- Historia de la Educación y la Pedagogía II
- Investigación Pedagógica II
- Psicología y Educación II
- Sociología y Educación II
- Teoría Pedagógica II

3

SEMESTRE

- Didáctica
- Economía y Educación
- Historia de la Educación y la Pedagogía III
- Investigación Pedagógica III
- Legislación y Política Educativa
- Psicología y Educación III

4

SEMESTRE

- Comunidad y Educación
- Didáctica II
- Historia de la Educación y la Pedagogía IV
- Investigación Pedagógica IV
- Orientación Educativa
- Sistema Educativo Nacional

5

SEMESTRE

- Diseño y Evaluación de Planes y Programas de Estudio
- Educación No Formal I
- Investigación Pedagógica V
- Organismos y Sistemas Internacionales de Educación
- Organización y Administración Educativas
- Problemas Contemporáneos de la Educación I

6

SEMESTRE

- Educación No Formal II
- Investigación Pedagógica VI
- Planeación y Evaluación Educativas
- Tecnologías en la Educación
- Textos Clásicos III (Pensamiento Mexicano y Latinoamericano)
- Problemas Contemporáneos de la Educación II

7

SEMESTRE

- Identidad y Vinculación Profesional
- Taller de Psicopedagogía 1 (Área Interdisciplinaria)
- Taller de Evaluación 1 (Área Proceso de Enseñanza Aprendizaje)
- Taller de Evaluación 1 (Área Planeación y Evaluación Educativas)
- Taller de Comunicación Educativa 1 (Área Comunicación y Tecnologías de la Educación)
- Taller de Atención Educativa en Situaciones de Aprendizaje Diferenciado 1 (Área Orientación educativa y Atención a la Diversidad)

8

SEMESTRE

- Identidad y Vinculación Profesional II
- Taller de Psicopedagogía 2 (Área Interdisciplinaria)
- Taller de Evaluación 2 (Área Proceso de Enseñanza Aprendizaje)
- Taller de Evaluación 2 (Área Planeación y Evaluación Educativa)
- Taller de Comunicación Educativa 2 (Área Comunicación y Tecnologías de la Educación)
- Taller de Atención Educativa en Situaciones de Aprendizaje Diferenciado 2 (Área Orientación Educativa y Atención a la Diversidad)